

TAEF 4,9%

CREDIFORMAÇÃO

Um financiamento para formação em Portugal ou no estrangeiro

SOLUÇÃO À VISTA PARA QUEM QUER IR LONGE.

Vem nos livros. Para quem quer ir longe, as despesas em formação são mais do que muitas, mas não te vamos deixar desistir. Com o Crediformação tens um financiamento com condições únicas para equipamento, licenciaturas, pós graduações, mestrados...e vai por aí fora, porque a solução está aqui.

	CREDIFORMAÇÃO CAIXA
Montante Máximo	Até 35.000€ em Portugal Até 50.000€ no estrangeiro ⁽¹⁾ Até 60.000€ para cursos de piloto de avião, quer decorram em Portugal ou no estrangeiro
Prazo	Até 16 anos
Taxa	Variável (Euribor 6M + spread máximo de 3,500%)
Vantagens:	<ul style="list-style-type: none">• Libertação do capital em tranches ou na sua totalidade;• Pagamento do capital após conclusão do curso;• Durante a frequência do curso,e até três anos após a conclusão, podes pagar só os juros;• Isenção da comissão de estudo e de contratação ⁽²⁾

CONSULTA O SEGUINTE EXEMPLO PARA SABERES QUANTO FICARIAS A PAGAR PELO TEU CURSO

	CREDIFORMAÇÃO CAIXA
Finalidade	Licenciatura (3 anos)
Montante	5.000€
Prazo:	10 anos (36 meses de utilização + 12 meses de diferimento + 72 meses de reembolso)
Comissões	<ul style="list-style-type: none"> • Isenção de Comissão de estudo ⁽²⁾ • Isenção de Comissão de contratação⁽²⁾ • Comissão de processamento;
TAN (1/09/2015)	Euribor 6M (0,044% + 3,500%)
TAEG (1/09/2015)	4,9%
Prestação na fase de carência (utilização + diferimento)	17,23€
Prestação na fase de Reembolso	79,65€
Montante Total Imputado ao Consumidor	6.696,29€
Garantia	Fiança

⁽¹⁾ Caso o cliente participe com 10% de capital próprio poderá beneficiar de um montante máximo de 60.000 €

⁽²⁾ Para clientes ao abrigo do Protocolo celebrado com as Instituições de Ensino Superior

COMO SOLICITAR O CRÉDITO?

Em qualquer agência da Caixa preenche a proposta de adesão ao crédito. Caso não seja oportuno passares por uma agência da CGD, podes ligar para o serviço Caixadirecta IU através do 808 212 213 (24 horas todos os dias do ano) e solicita o envio da proposta de adesão para a morada que indicares.

DOCUMENTOS NECESSÁRIOS

Para que a tua proposta fique completa, com o impresso de adesão e o comprovativo de matrícula, deverás entregar a seguinte documentação pessoal e do cônjuge se existir, para além do(s) fiador(es):

- Certificado de matrícula
- Fotocópia do Cartão do Cidadão
- Comprovativo de morada
- Comprovativo de profissão (caso estejas empregado)
- Ultimo IRS com nota de liquidação.

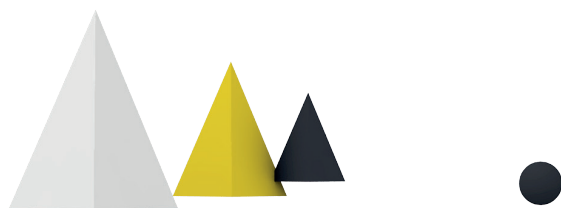

IU



UNIVERSIDADE
LUSÓFONA

IUvolution.
O teu futuro em evolução.

Caixa Geral de Depósitos, SA · Sede Social: Av. João XXI, 63, 1000-300 Lisboa
Capital Social: 5.900.000.000,00 € · CRCL e Contribuinte 500 960 046